

TERA FX

19.06.2026 Tarihli Günlük FX Bülteni

Haftanın son işlem gününde veri akışı görece sakin. İçeride kapasite kullanım oranı ve tüketici güveni öne çıkarken, küreselde İngiltere'den perakende satışlar izlenecek. ABD vadeli negatif. Asya kısmı satıcı. İran Dışişleri Bakanı Abbas Eraqçı, Fransa Dışişleri Bakanı Jean-Noel Barrot ile yaptığı görüşmede, ABD'nin, Lübnan dahil olmak üzere tüm cephelede savaşı sona erdirmekle yükümlü olduğunu söyledi. ABD Başkan Yardımcısı James David Vance, İsrail'in ABD-İran mutabakatına yönelik tepkilerini "panik hali" olarak nitelendirerek, bunun güvensizlikten kaynaklandığını ve anlaşmanın İran'ı güçlendireceği yönündeki endişelerin yersiz olduğunu söyledi. Çin, G7 Liderler Zirvesi'nde kritik mineraller ve nadir toprak elementleri tedarikinde Çin'e bağımlılığın azaltılması yönündeki açıklamalara tepki gösterdi. Pekin yönetimi, G7 ülkelerine piyasa ekonomisi ilkelerine ve uluslararası ticaret kurallarına uyma çağrısında bulundu.

Ekonomik Ajanda

Zaman	Ülke	Önem	Açıklanacak	Beklenti	Önceki
09:00	DE	**	Almanya Üretici Fiyat Endeksi (ÜFE) (Aylık) (May)	0,70%	1,20%
09:00	UK	**	Perakende Satışlar (Yıllık) (May)	1,90%	0,00%
09:00	UK	**	Çekirdek Perakende Satışlar (Aylık) (May)	0,40%	-0,40%
09:00	UK	**	Çekirdek Perakende Satışlar (Yıllık) (May)	3,30%	1,10%
09:00	UK	**	Perakende Satışlar (Aylık) (May)	0,50%	-1,30%
10:00	TR	**	Kapasite Kullanım Oranı (Haz)		74,20%
10:10	EU	**	AMB'den Lane Konuşma Yapacak		
13:30	EU	**	ECB'den Elderson'ın Konuşması		
17:30	EU	**	AMB'den Lane Konuşma Yapacak		



Destekler: 1,31680 (Gün içi dip) - 1,31747 (Bollinger Alt) - 1,31800 - 1,31000 Dirençler: 1,31704 (Gün içi zirve) - 1,31975 (EMA20) - 1,31979 (Bollinger Orta) - 1,32302 (EMA50)

GBPUSD 30 dakikalık grafiğinde, fiyatın sert düşüşü ardından kısa vadeli tüm desteklerini kaybederek yeni dipler yapmaya devam ettiği görülmektedir. Güncel fiyatın (1,3169), hem EMA(20) 1,3197 hem de EMA(50) 1,3230 seviyelerinin belirgin şekilde altta seyretmesi, negatif momentumun çok güçlü olduğunu ve satıcıların piyasaya tamamen hakim olduğunu teyit etmektedir. Bollinger bantlarında fiyatın dikey bir açıyla alt bantı (1,3174) aşağı yönlü zorladığı izlenmektedir. Bantların bu denli geniş ve aşağı eğimli olması, satış baskısının henüz sönmülenmediğini ve oynaklığın çok yüksek olduğunu işaret etmektedir. Fiyatın orta bantın (1,3197) üzerine dahi çıkamaması, toparlanma çabalarının cız kaldığını ve her yükselişin yeni bir satış fırsatı olarak görüldüğünü kanıtlamaktadır. Ortalamalar tarafında EMA(20) ve EMA(50) arasındaki makasın açık olması ve her iki ortalamasının da aşağı yönlü dikey eğimi, negatif ana trendi güçlendirmektedir. Bu aşamada özellikle EMA(20) 1,3197 seviyesi, olası tepki yükselişlerinde fiyatı baskılayabilecek ilk kritik dinamik direnç alanı olarak izlenmelidir.

DeGenel Görünüm:
Kısa vadede teknik görünüm aşırı negatif ve çok zayıf. Fiyatın 1,3197 (EMA20) direnci üzerine çıkıp 30 dakikalık kapanışlarla kalıcılık sağlaması durumunda ancak bir dengelemeneden söz edilebilir. Mevcut yapıda, 1,3168 gün içi dip seviyesinin altında kalınması satış baskısını psikolojik sınır olan 1,3150 ve daha alt bölgelere doğru derinleştirilebilir. Piyasadaki ana eğilim, bir taban oluşumu görülene kadar düşüş yönlü kalmaya devam etmektedir.



Destekler: 1,1423 (Gün içi dip) - 1,14320 (Bollinger Alt) - 1,1400 Dirençler: 1,1430 (Gün içi zirve) - 1,14514 (EMA20) - 1,14536 (Bollinger Orta) - 1,14726 (EMA50)

EURUSD 30 dakikalık grafiğinde, fiyatın sert bir düşüşü ardından kısa vadeli bir ayı piyasası (düşüş trendi) içerisinde yeni dipler yapmaya devam ettiği görülmektedir. Güncel fiyatın (1,1427), hem EMA(20) 1,1451 hem de EMA(50) 1,1472 seviyelerinin belirgin şekilde altta seyretmesi, negatif momentumun mutlak hakimiyetini ve alıcıların piyasadaki çekildiğini teyit etmektedir. Bollinger bantlarında fiyatın dikey bir açıyla alt bantı (1,1432) yapıpık hareket etmesi ve hatta alt bantın dışına sarkma eğilimi göstermesi, satış baskısının aşırılaştığını ve oynaklığın tavan yaptığını işaret etmektedir. Bantların aşağı yönlü sertçe genişlemesi düşüşü ivme kazandığını gösterirken, fiyatın orta bantın (1,1453) dahi üzerine çıkamaması, toparlanma çabalarının şimdilik sadece zayıf teknik tepkiler seviyesinde kaldığına işaret etmektedir. Ortalamalar tarafında EMA(20) ve EMA(50) seviyelerinin aşağı yönlü paralel ve dikey eğimi, herhangi bir dönüş emaresinin henüz teknik olarak belirlenmediğini kanıtlamaktadır. Bu aşamada özellikle EMA(20) 1,1451 seviyesi, olası yukarı yönlü ataklarda fiyatı karşılayabilecek ilk kritik dinamik direnç alanı olarak izlenmelidir.

Genel Görünüm:
Kısa vadede teknik görünüm aşırı negatif ve çok zayıf. Fiyatın 1,1451 (EMA20) direnci üzerine çıkıp 30 dakikalık kapanışlarla kalıcılık sağlaması durumunda ancak bir nefes alma ve dengelemeneden söz edilebilir. Mevcut yapıda, gün içi dip seviyesi olan 1,1423'un altında kalınması, satış baskısını daha derin alt bölgelere doğru tetikleyebilir. Piyasadaki ana eğilim, bir taban oluşumu teyit edilene kadar satıcıların kontrolünde kalmaya devam etmektedir.

TERA FX



Destekler: 4122,40 (Gün içi dip) – 4110,00 – 4100,00 (Psikolojik sınır) Dirençler: 4127,27 (Gün içi zirve) – 4128,71 (Bollinger Altı) – 4179,84 (EMA20) – 4184,52 (Bollinger Orta) – 4221,35 (EMA50)

XAUUSD 30 dakikalık grafiğinde, fiyatın sert bir "şelale" tipi düşüş dalgasıyla tüm ana ortalamalarını aşağı kırarak agresif bir ayı piyasasına (düşüş trendi) girdiği görülmektedir. Güncel fiyatın (4123,88), hem EMA(20) 4179,84 hem de EMA(50) 4221,35 seviyelerinin çok altında seyretmesi, momentumun tamamen satıcıların kontrolünde ve aşırı zayıf olduğunu teyit etmektedir.

Bollinger bantlarında fiyatın dikey bir açılıyla alt banda (4128,71) yapışık hareket etmesi ve hatta alt bandın dışına taşma eğilimi göstermesi, satış baskısının panik eşliğinde olduğunu ve oynaklığın tavan yaptığını işaret etmektedir. Bantların aşağı yönlü sertçe genişlemesi düşüşün ivme kazandığını gösterirken, fiyatın ortalamaların bu denli uzağında kalması, herhangi bir toparlanma emaresinin henüz hacimli bir şekilde oluşmadığını kanıtlamaktadır.

Ortalamalar tarafından EMA(20) ve EMA(50) seviyelerinin aşağı yönlü paralel ve dikey eğimi, herhangi bir teknik dönüş sinyalinin henüz belirlenmediğini göstermektedir. Fiyat ile ortalamalar arasındaki geniş makas teknik bir tepki ihtiyacı doğursa da, dirençler aşılmadıkça ana trend aşağı kalmaya devam edecektir.

Genel Görünüm:

Kısa vadede teknik görünüm aşırı negatif ve çok zayıf. Fiyatın 4179 (EMA20) direnci üzerine çıkıp 30 dakikalık kapanışlarla kalıcılık sağlaması durumunda ancak bir nefes alma ve dengelenmeden söz edilebilir. Mevcut yapıda, gün içi en düşük seviye olan 4122 desteğinin altında kalınması, satış baskısını 4100 psikolojik sınırına ve daha alt bölgelere doğru derinleştirir. Piyasadaki ana eğilim, bir taban oluşumu görülene kadar satıcıların mutlak hakimiyetinde kalmaya devam etmektedir.



Destekler: 30.304,94 (Gün içi dip) – 30.269,87 (EMA20) – 30.202,55 (Bollinger Orta) – 30.136,88 (EMA50) Dirençler: 30.463,77 (Gün içi zirve) – 30.656,41 (Bollinger Üst) – 31.000 – 31.500

NDX 30 dakikalık grafiğinde, fiyatın sert dalgalanmalar ardından toparlanma eğilimini sürdürdüğü ancak kısa vadeli direnç bölgelerinde bir denge arayışına girdiği görülmektedir. Güncel fiyatın (30.406,18), hem EMA(20) 30.269 hem de EMA(50) 30.136 seviyelerinin üzerinde seyretmesi, kısa vadeli momentumun alıcılar lehine pozitif kalmaya devam ettiğini teyit etmektedir.

Bollinger bantlarında fiyatın orta bandın (30.202) üzerinde tutunması ve üst banda (30.656) doğru kademeli bir ivme yakalamaya çalışması, yükseliş istahının halen canlı olduğunu göstermektedir. Bantların daralma eğilimi göstermesi piyasanın bir enerji birikimi içerisinde olduğunu işaret ederken, fiyatın ortalamaların altına sarkmaması düşüş baskısının şimdilik kırıldığını kanıtlamaktadır.

Ortalamalar tarafından EMA(20)'nin EMA(50) üzerinde pozitif eğimini günün içi zirve seviyesi olan 30.463 ve ardından Bollinger üst bandı (30.656) üzerinde 30 dakikalık kapanışlarla kalıcılık sağlaması durumunda yükseliş hareketinin 31.000 psikolojik direncine doğru ivme kazanması beklenebilir. Buna karşılık, ortalamaların altına (30.136 altı) yeniden sarkılması durumunda momentumun zayıflayarak alt banda doğru bir düzeltme yaşanma riski masadadır. Mevcut teknik yapı, alıcıların inisiyatifini koruduğu ve pozitif trendin devam etme isteğinde olduğu bir piyasa görünümüne işaret etmektedir.

Genel Görünüm:

Kısa vadede görünüm pozitif ve yükseliş eğiliminde. Fiyatın gün içi zirve seviyesi olan 30.463 ve ardından Bollinger üst bandı (30.656) üzerinde 30 dakikalık kapanışlarla kalıcılık sağlaması durumunda yükseliş hareketinin 31.000 psikolojik direncine doğru ivme kazanması beklenebilir. Buna karşılık, ortalamaların altına (30.136 altı) yeniden sarkılması durumunda momentumun zayıflayarak alt banda doğru bir düzeltme yaşanma riski masadadır. Mevcut teknik yapı, alıcıların inisiyatifini koruduğu ve pozitif trendin devam etme isteğinde olduğu bir piyasa görünümüne işaret etmektedir.

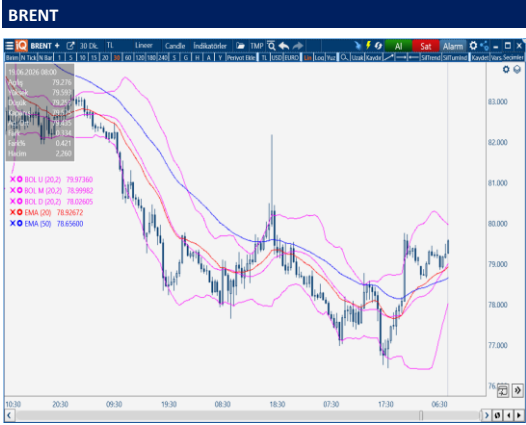

Destekler: 79,28 (Gün içi ara destek) – 78,998 (Bollinger Orta) – 78,925 (EMA20) – 78,656 (EMA50) Dirençler: 79,80 (Gün içi zirve) – 79,973 (Bollinger Üst) – 80,50 – 81,00

BRENT petrolün 30 dakikalık grafiğinde, derin düşüş sürecinin ardından alt bölgede kararlı bir dip oluşumu ve toparlanma atağının başladığı görülmektedir. Güncel fiyatın (79,57), hem EMA(20) 78,92 hem de EMA(50) 78,65 seviyelerinin üzerine hacimli bir şekilde çıkması, kısa vadeli momentumun alıcılar lehine güçlendiğini ve düşüş yönlü baskının önemli ölçüde kırıldığını teyit etmektedir.

Bollinger bantlarında fiyatın orta bandın (78,99) üzerine yerleşerek üst banda (79,97) çok yaklaşması, tepki yükselişinin bir yükseliş trendine evrilmeye başladığını göstermektedir. Bantların yukarı yönlü açılmaya başlaması oynaklığın yükseldiğini ve alım istahının arttığını işaret ederken, fiyatın ortalamaların üzerinde tutunması toparlanmanın kalıcı olması adına kritik bir teknik kazanımdır.

Ortalamalar tarafından EMA(20)'nin EMA(50) seviyesini alttan yukarı kesme eğilimi (Golden Cross hazırlığı), teknik görünümü güçlendirmeye devam etmektedir. Bu aşamada özellikle EMA(20) ve orta bant bölgesi (78,92 - 78,99 aralığı), olası geri çekilmelerde fiyatı karşılayabilecek ilk güçlü dinamik destek alanı olarak izlenmelidir.

Genel Görünüm:

Kısa vadede teknik görünüm pozitif ve toparlanma eğiliminde. Fiyatın 79,97 (Bollinger Üst) seviyesi üzerine çıkıp 30 dakikalık kapanışlarla kalıcılık sağlaması durumunda yükseliş hareketinin 80,50 ve 81,00 bölgesine doğru ivme kazanması beklenebilir. Buna karşılık, ortalamaların altına (78,65 altı) yeniden sarkılması durumunda momentumun zayıflayarak alt banda doğru bir düzeltme yaşanma riski masadadır. Mevcut teknik yapı, alıcıların kontrolü ele geçirmeye çalıştığı ve fiyatın düşüş trendinden kurtulma çabasında olduğu bir piyasa görünümüne işaret etmektedir.

Yasal Uyarı : Bu dokümanda yer alan her türlü bilgi, değerlendirme ve yorum Tera Yatırım Menkul Değerler A.Ş. KAS Departmanı tarafından hazırlanmış olup, burada sunulan bilgilerin doğruluğu ve bütünlüğü konusunda makul özen gösterilmiştir. Tera Yatırım Menkul Değerler A.Ş. olabilecek hatalar ve eksikliklerden sorumlu değildir. Burada yer alan fiyatlar, veriler ve bilgilerin tam ve doğru olduğu garanti edilemez, içerik haber verilmeksizin değiştirilebilir. Burada yer alan yorum ve tavsiyeler, yorum ve tavsiyede bulunanların kişisel görüşlerine dayanmaktadır. Herhangi bir yatırım aracının alım – satım önerisi ya da getiri vaadi olarak yorumlanmamalıdır. Bu belgede yer alan yatırımla ilgili bilgiler, yorumlar ve tavsiyeler yatırım danışmanlığı kapsamında değildir. Yatırım danışmanlığı hizmeti, yetkili kuruluşlar tarafından kişilerin risk ve getiri tercihleri dikkate alınarak kişiye özel sunulmaktadır. Burada yer alan yorum ve tavsiyeler ise genel niteliktedir. Burada yer alan görüşler, yatırımcının mali durumuna veya risk ve getiri tercihlerine uygun olmayabilir. Bu nedenle, sadece burada yer alan bilgilere dayanılarak yatırım kararı verilmesi beklentilere uygun sonuçlar doğurmayabilir. Burada yer alan bilgi, değerlendirme, yorum ve istatistiksel şekil ve değerlendirmelerin kullanımı sonucunda ortaya çıkacak doğrudan ve/veya dolaylı zararlardan Tera Yatırım Menkul Değerler A.Ş. sorumlu olmayacaktır. Tüm hakları saklıdır.